
PRESIDENTE
INTERCONTINENTAL
MEXICO CITY MIYANA
PRESIDENTE
INTERCONTINENTAL

UNA NUEVA HISTORIA COMIENZA EN POLANCO



Presidente InterContinental® Mexico City Miyana nace como la continuidad de un legado: el arte de recibir con la calidez, el orgullo y la elegancia que distinguen a México ante el mundo.

Con **184 habitaciones**, tres salones para eventos y un restaurante donde el sabor se transforma en experiencia, este nuevo destino presenta una visión contemporánea de la hospitalidad.

UBICACIÓN



El Nuevo Pulso de Polanco

Ubicado sobre Avenida Ejército Nacional, dentro del complejo Miyana Polanco, Presidente InterContinental® Mexico City Miyana se eleva sobre la ciudad **desde el nivel 17,** ofreciendo una perspectiva privilegiada de una de las zonas que hoy definen el pulso contemporáneo de la capital.

Rodeado de corporativos internacionales, arquitectura emblemática, espacios culturales y una escena gastronómica en constante movimiento, el hotel forma parte de la nueva expresión cosmopolita de Polanco.

UBICACIÓN

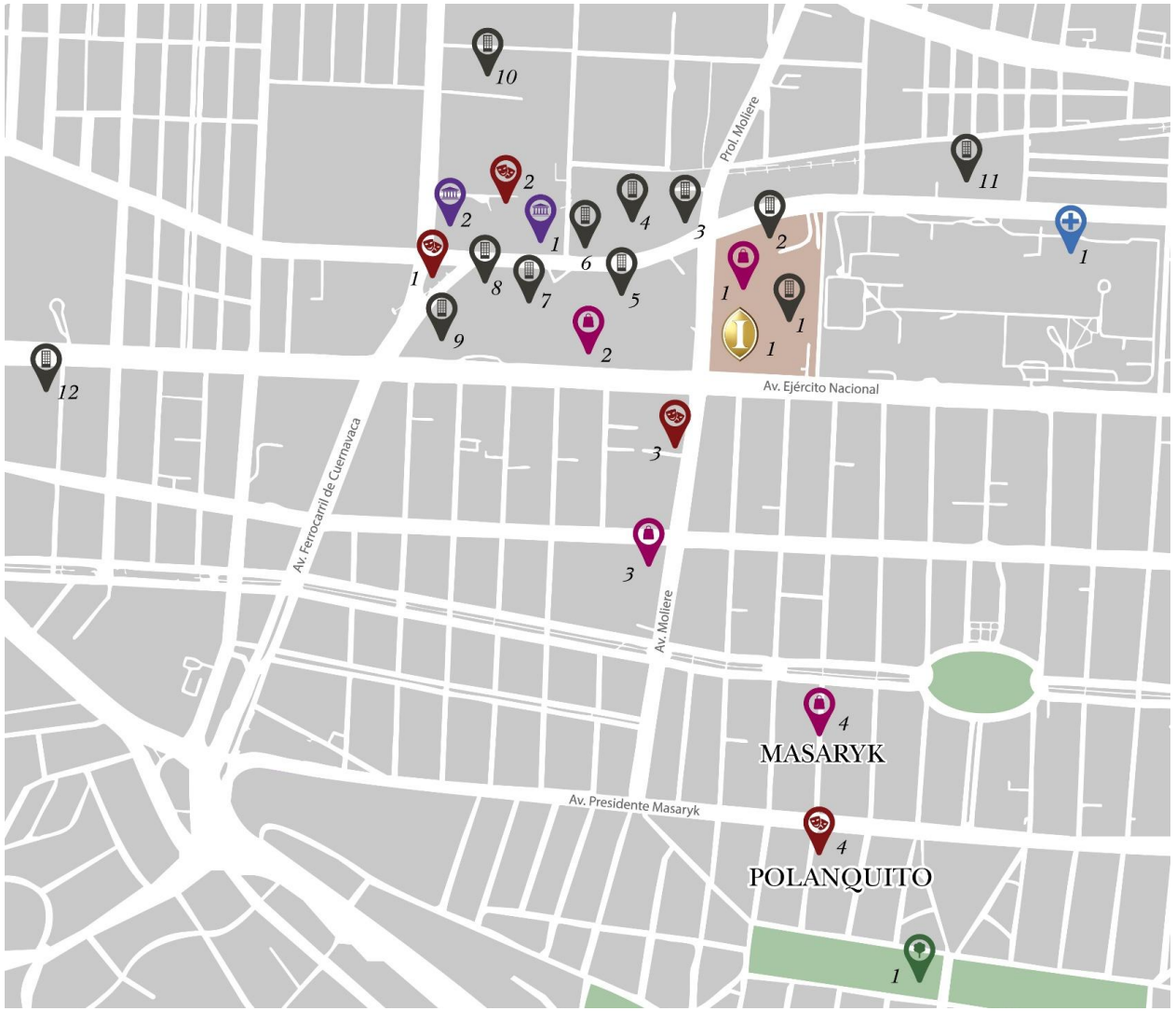

CORPORATIVOS

1. Salesforce México / Netflix LATAM / Novo Nordisk
2. Reckitt / Grupo Gigante
3. Bayer
4. Nestlé
5. Torre General Motors
6. Levi's / Inditex
7. EY México / Tetra Pak
8. Colgate Palmolive
9. Diageo
10. Tik Tok México
11. We Work
12. Amazon México

HOSPITALES

1. Hospital Español

PARQUES

1. Parque Lincoln

MUSEOS

1. Museo Jumex
2. Museo Soumaya

HOTEL

1. Presidente InterContinental® Mexico City Miyana

SHOPPING

1. Miyana Comercial
2. Antara
3. Palacio de Hierro Polanco
4. Avenida Masaryk

ENTRETENIMIENTO

1. Acuario Inbursa
2. Teatro Telcel
3. Teatro Moliere
4. Polanquito

CUENTA CON 184 HABITACIONES



Categoría	No. de habitaciones
De Lujo King	33
De Lujo Doble	12
De Lujo King Balcón	2
De Lujo Doble Balcón	2
Premium King	78
Premium Doble	33
Jr. Suite	20
Suite Ejecutiva	3
Master Suite	1

HABITACIONES



DE LUJO KING VISTA CHAPULTEPEC

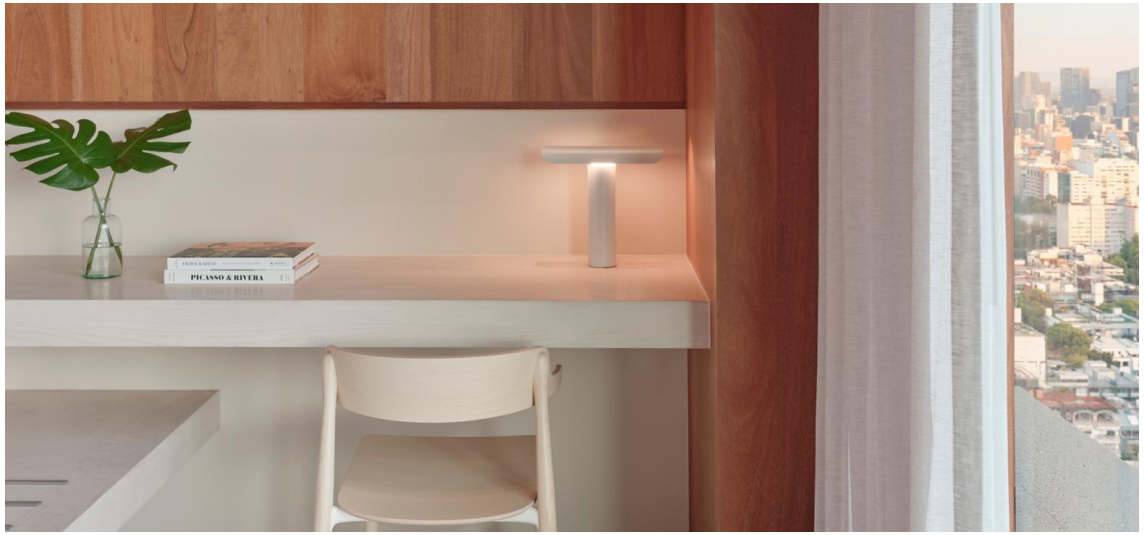



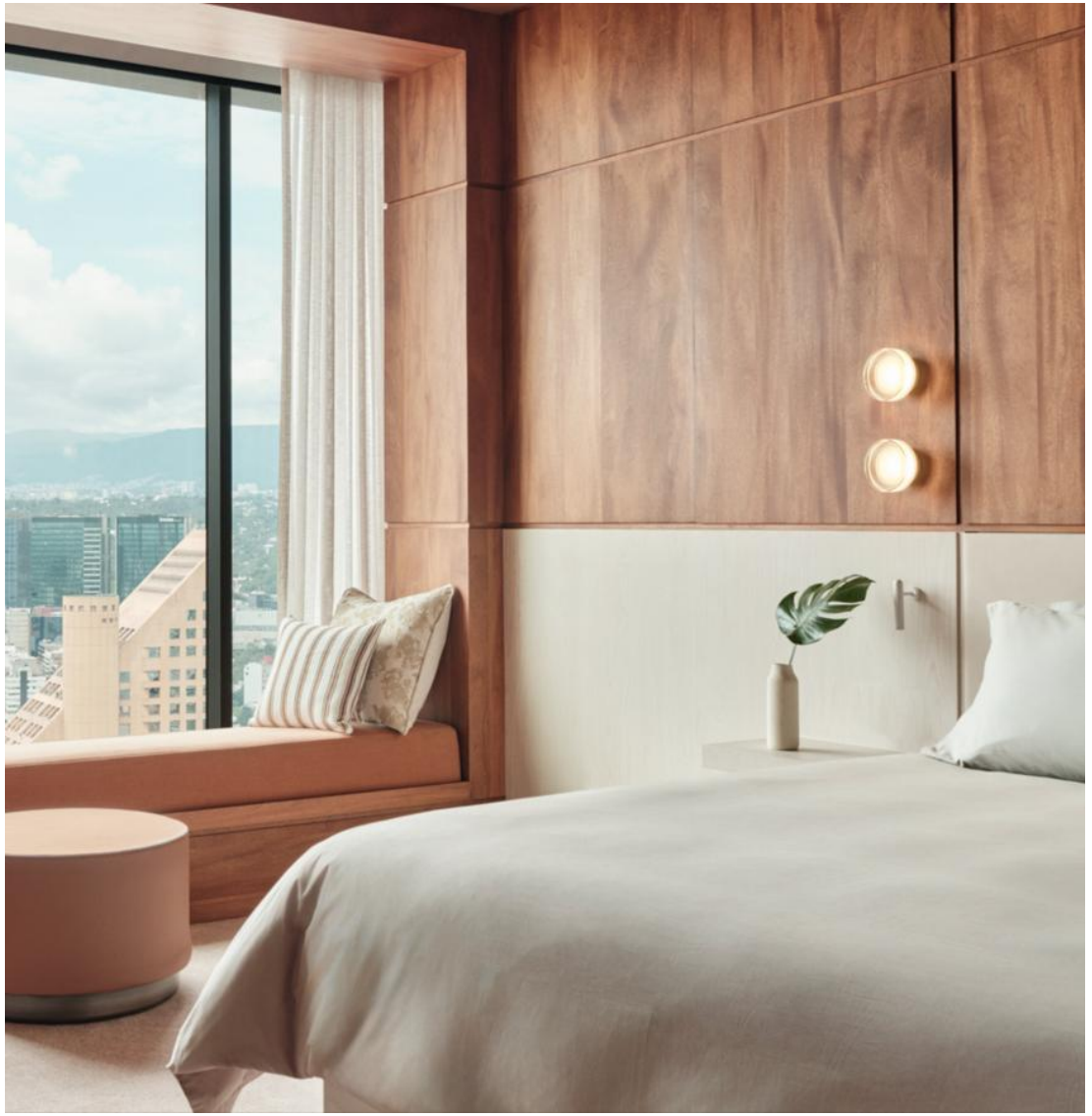

DE LUJO DOBLE VISTA CHAPULTEPEC



DE LUJO KING VISTA CIUDAD



DE LUJO KING BALCÓN







DE LUJO DOBLE BALCÓN



PREMIUM KING VISTA CIUDAD



PREMIUM DOBLE VISTA CIUDAD



JR. SUITE



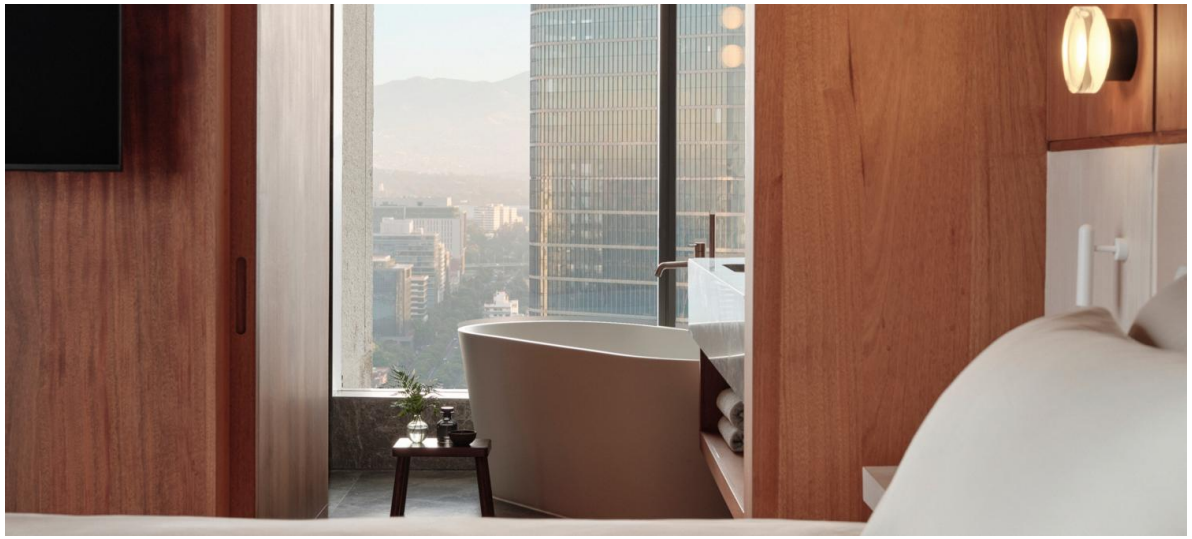



SUITE EJECUTIVA

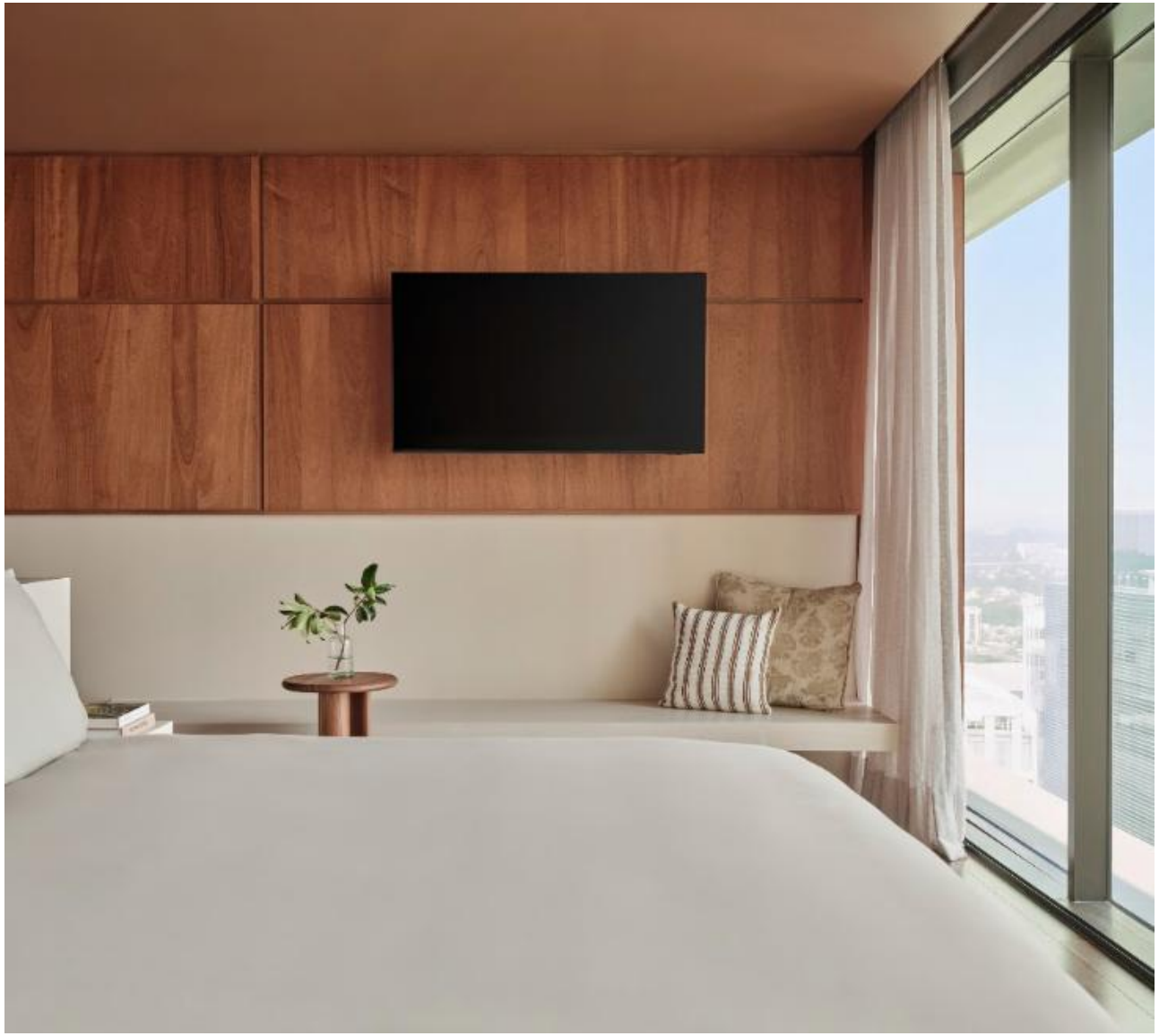





MASTER SUITE







MASTER SUITE





GRUPOS Y CONVENCIONES

GRUPOS Y CONVENCIONES

El hotel ofrece más de **1800 m²** distribuidos en tres salones y una terraza para banquetes, con capacidad para hasta **250 invitados.**

Gracias a su ubicación en el piso 19, nuestra terraza disfruta de **extraordinarias vistas a la ciudad**, creando el entorno perfecto para eventos sociales y corporativos que buscan una atmósfera memorable.



Foyer

GRUPOS Y CONVENCIONES



Salón Gran Cervantes con luz natural y vistas panorámicas a la ciudad

GRUPOS Y CONVENCIONES



Terraza con capacidad para hasta 250 invitados

GRUPOS Y CONVENCIONES







CAPACIDADES Y DIMENSIONES DE LOS SALONES

PISO 19

Salones	Auditorio	Banquete	Escuela	Herradura	Media Luna	Coctel	Rusa	Imperial	Mesa redonda con escenario	Mesa redonda y pista 6x6 mts	m^2	Medidas	Altura
Gran Cervantes	316	260	168	76	150	164	88	88	190	190	347 m	14.7 x 23.6	3 m
Cervantes I	176	120	96	44	72	128	56	56	100	100	216 m	14.7 x 14.7	3 m
Cervantes II	40	40	30	20	24	44	24	24	30	-	74.8 m	7.8 x 9.6	3 m
Cervantes III	42	30	30	20	18	40	24	24	30	-	56.8 m	9.6 x 5.9	3 m
Terraza	-	250	-	-	-	-	-	-	-	-	318 m	-	-

MAPA DE LOS SALONES

PISO 19

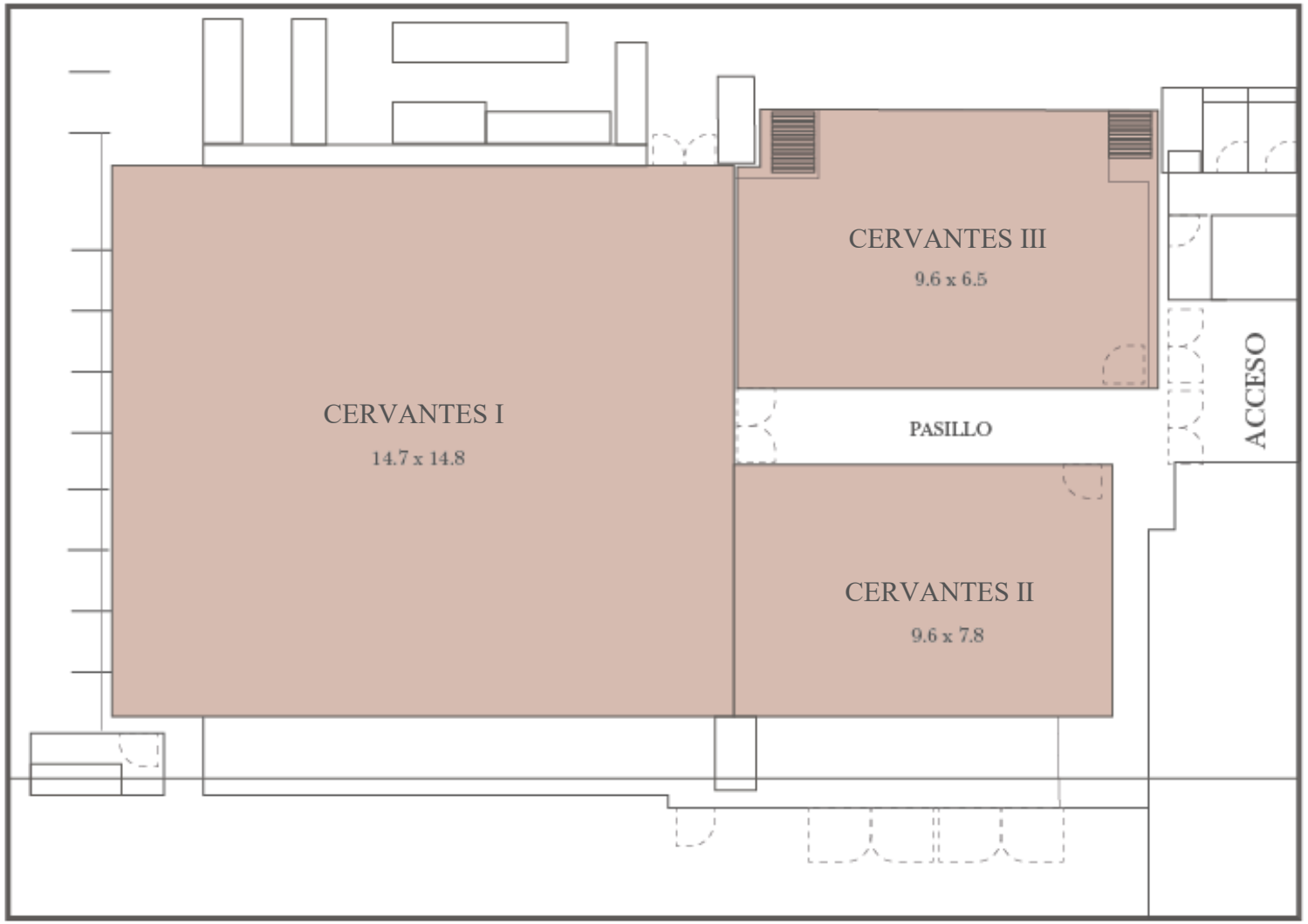

INSTALACIONES Y SERVICIOS



- 184 habitaciones
- Madeo: restaurante de especialidad italiana
- 10&9 Rofftop and Cocktail Bar
- 3 salones y una terraza para eventos con capacidad de hasta 250 personas
- Club InterContinental
- Gimnasio
- Boutique La Clásica
- Sala de Masaje
- Pet-friendly

GASTRONOMÍA



MADEO

Ubicado en el piso 19 del hotel, **MADEO** interpreta la cocina del sur de Italia desde una mirada contemporánea. La pasta fresca hecha en casa, los ingredientes nobles y una técnica precisa dan forma a una propuesta elegante, donde la tradición se mantiene viva sin perder actualidad.

Con una de las terrazas más privilegiadas de la zona, el restaurante reúne paisaje, diseño y hospitalidad en una experiencia que se mueve con naturalidad entre comidas de negocios, encuentros sociales y cenas memorables.







10&9 ROOFTOP AND COCKTAIL BAR

Ubicado en el piso 19 del hotel, **10&9 Rooftop and Cocktail Bar** ofrece una experiencia de coctelería única, donde la mixología, el diseño contemporáneo y las vistas panorámicas de la Ciudad de México se encuentran.

Con una cuidada selección de cocteles y destilados premium, el bar combina una arquitectura excepcional con una atmósfera acogedora, creando un ambiente vibrante y de elegancia natural.

Desde un coctel después del trabajo hasta reuniones íntimas y noches llenas de vida, 10&9 aporta una nueva perspectiva a la escena social de la ciudad.









CLUB INTERCONTINENTAL®

Ubicado en el piso 17 del hotel, nuestro **Club InterContinental®** ofrece un espacio exclusivo que combina diseño contemporáneo, un ambiente relajado y extraordinarias vistas a la ciudad.

Por las mañanas, los huéspedes pueden disfrutar de un desayuno buffet y, por las tardes, de una selección de bocadillos y bebidas, en un ambiente acogedor donde el servicio personalizado y la atención a cada detalle hacen de cada visita una experiencia especial.



CLUB INTERCONTINENTAL®





ÁREAS COMUNES

LOBBY HUÉSPEDES | PISO 21



GIMNASIO



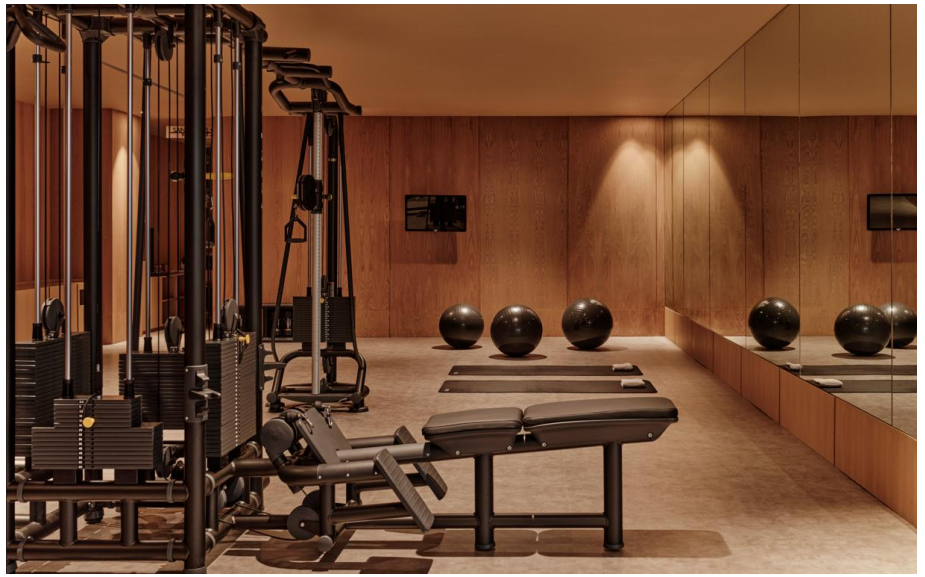



SALA DE MASAJES



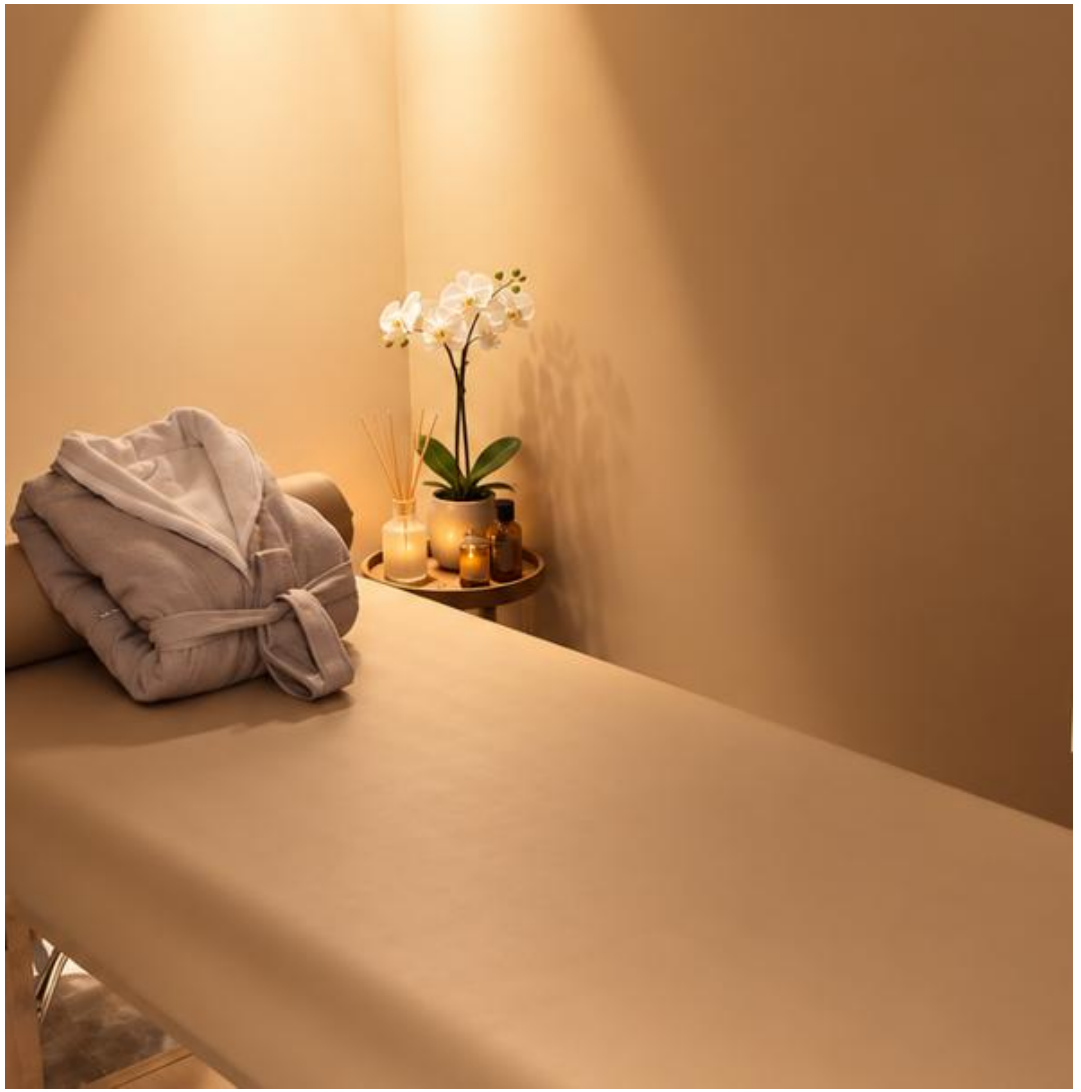

GRIETAS | ÁREAS COMÚNES

Nuestras **“Grietas”** son un nuevo concepto de espacios diseñados para el descanso, el trabajo y la convivencia, presentes en cada uno de los pisos de habitaciones del hotel.

Cada área cuenta con una identidad propia, donde el diseño contemporáneo y el confort se combinan para crear ambientes únicos.

Ya sea para disfrutar de un momento de tranquilidad, leer, trabajar o mantener una reunión informal, estos espacios ofrecen a los huéspedes la libertad de encontrar su propio lugar y disfrutar de una experiencia diferente en cada piso.



GRIETAS | ÁREAS COMÚNES



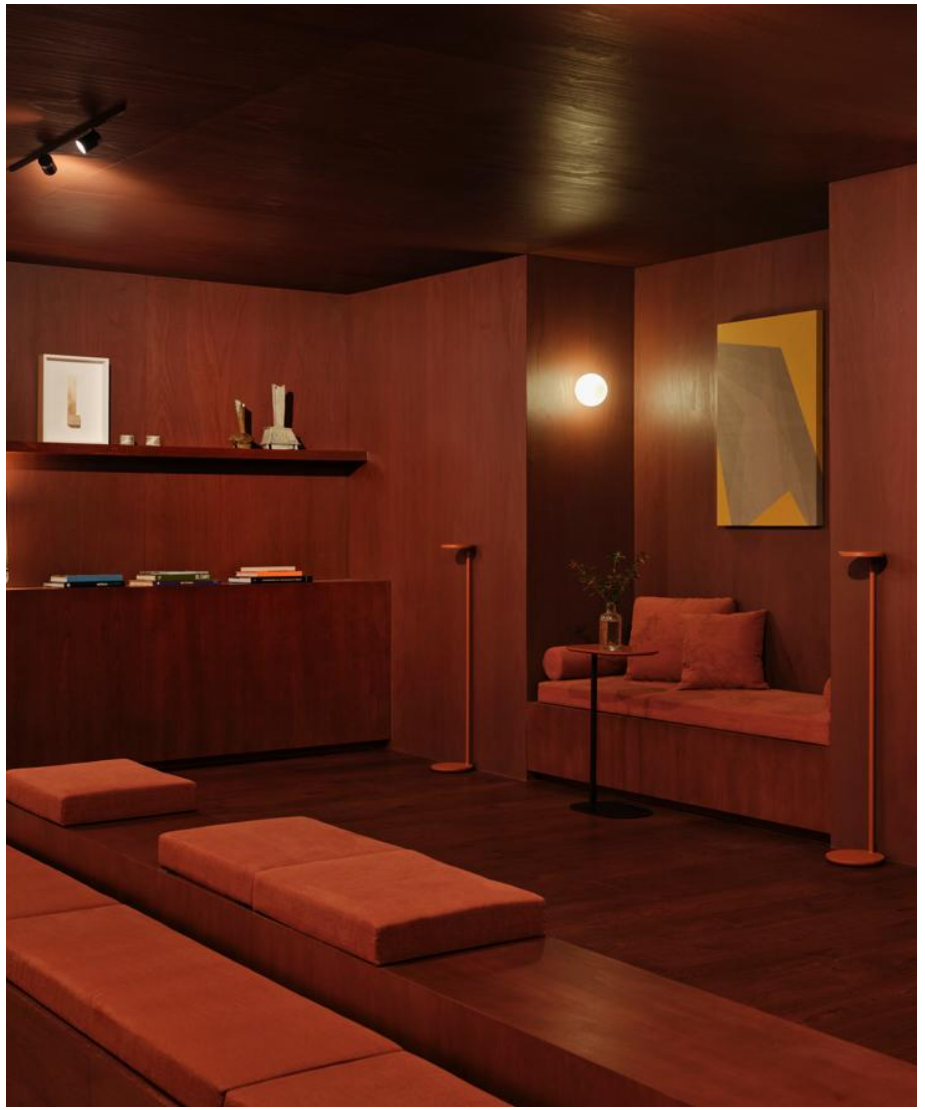

TERRAZA

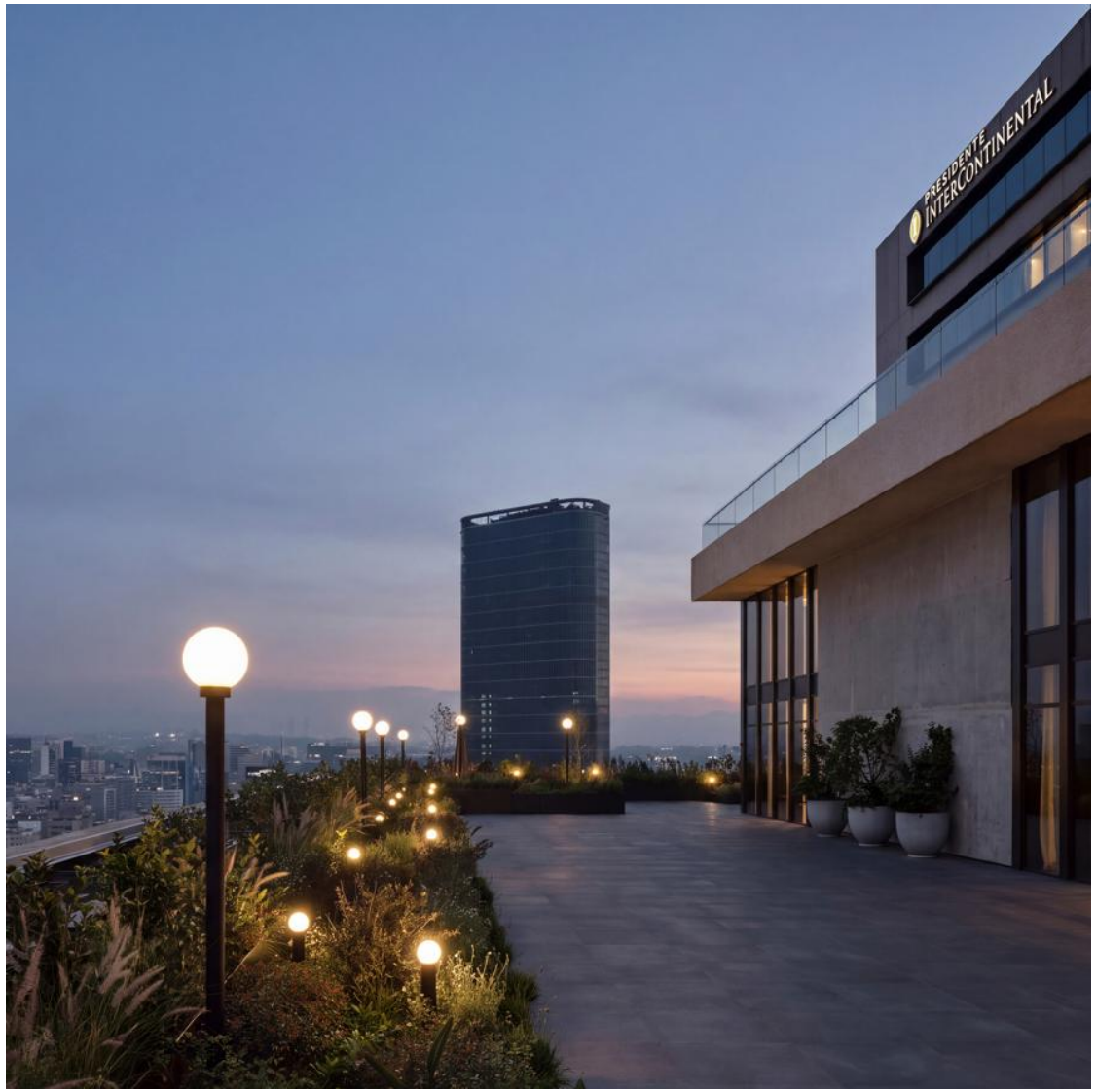

Ubicada en el piso 19 del hotel, nuestra espectacular terraza al aire libre ofrece una vista panorámica de 180° de la Ciudad de México.

Su diseño contemporáneo y las extraordinarias vistas de la ciudad crean el escenario perfecto para celebraciones privadas, reuniones sociales y eventos exclusivos, donde cada ocasión se transforma en una experiencia memorable desde las alturas.



DESTINO



DESTINO



Museo Jumex



Museo Soumaya

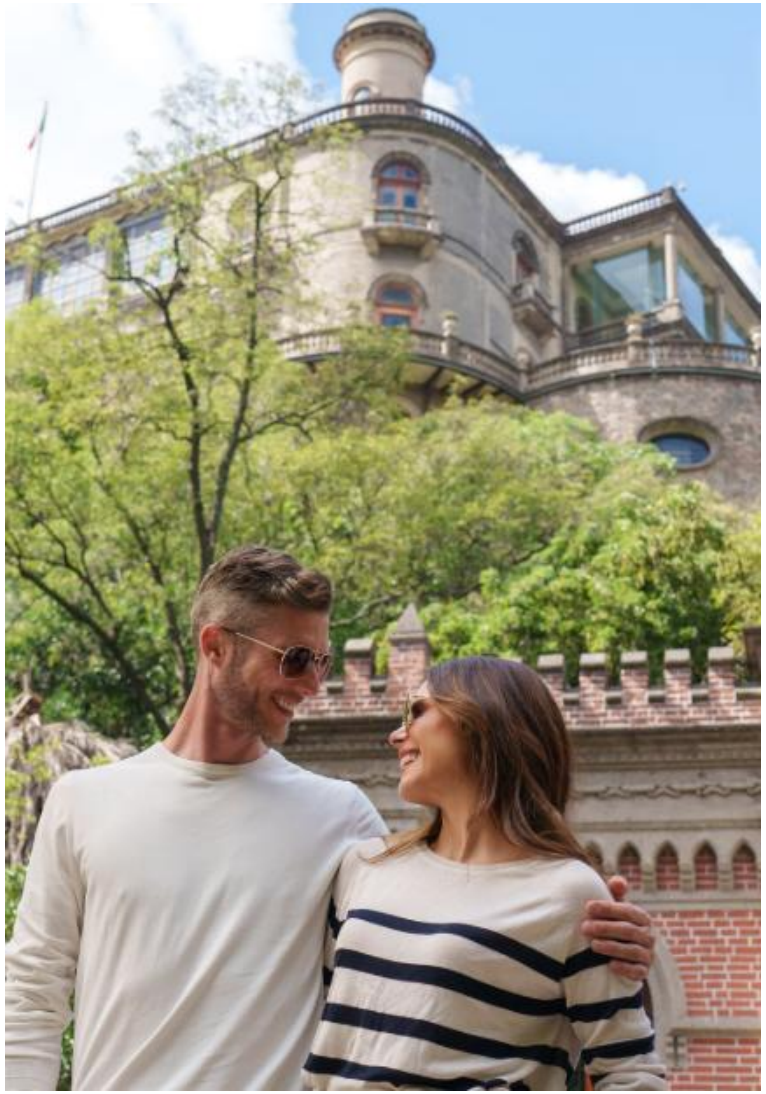

Castillo de Chapultepec

DESTINO







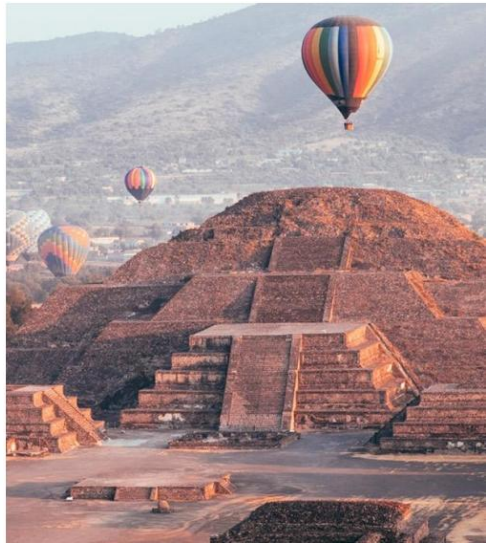



PRESIDENTE
INTERCONTINENTAL®
MEXICO CITY MIYANA

Gracias

Un hotel operado por Grupo Presidente®

CONTACTO

Nina Reyes
Directora de Ventas y Mercadotecnia
nina_reyes@grupopresidente.com
C. +52 55 1691 9512

Presidente InterContinental® Mexico City Miyana
Av. Ejército Nacional 769, Torre A, Pisos 17-25
Granada, Miguel Hidalgo, 11520 Ciudad de México.

T. 55 9494 9900
presidenteicmiyana.com